

Instructivo para descargar el Formulario de Adhesión R95

Resumen Rápido

- El formulario es un PDF (requiere Acrobat Reader X o superior)
- Descargar el formulario.
- Completarlo, casi la totalidad de los campos son obligatorios. (borde rojo).
- Guardar sobre el archivo PDF, NO IMPRIMIRLO.
Es posible guardar formularios parcialmente completos y abrirlos luego para terminar de llenarlos
- Si se desea hacer múltiples presentaciones es posible copiar uno ya lleno y modificarlo
- Debe enviar el formulario completo como adjunto por mail a formularios@cammesa.com.ar.
- Se admite un único adjunto por cada envío, en caso de múltiples presentaciones se deben enviar múltiples correos.
- Todas las notificaciones (tanto de aceptación como de rechazo) se responderán a la misma dirección de mail desde donde fue enviado.

Instrucciones Detalladas

El formulario debe descargarse de la página Web de CAMMESA.

<http://www.cammesa.com>

Este formulario requiere el uso del programa Acrobat Reader de Adobe que es de descarga libre.

<http://get.adobe.com/es/reader/>

Inicialmente en la página principal se encuentra la lista de Novedades

Debe utilizar el botón derecho del mouse para descargar el archivo

Lo mismo si accede a través de la página de Formularios



Según el explorador de internet utilizado, puede mostrar una ventana de descarga

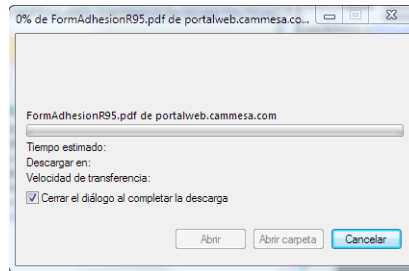

Debe seleccionar una carpeta donde guardar el formulario descargado y opcionalmente cambiarle el nombre

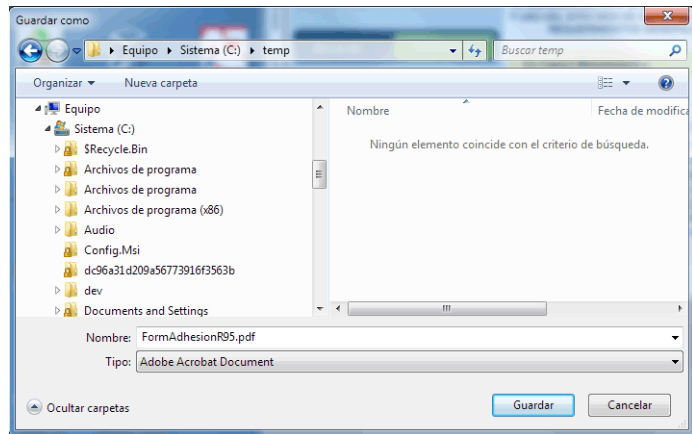

Abrirlo con el Acrobat Reader

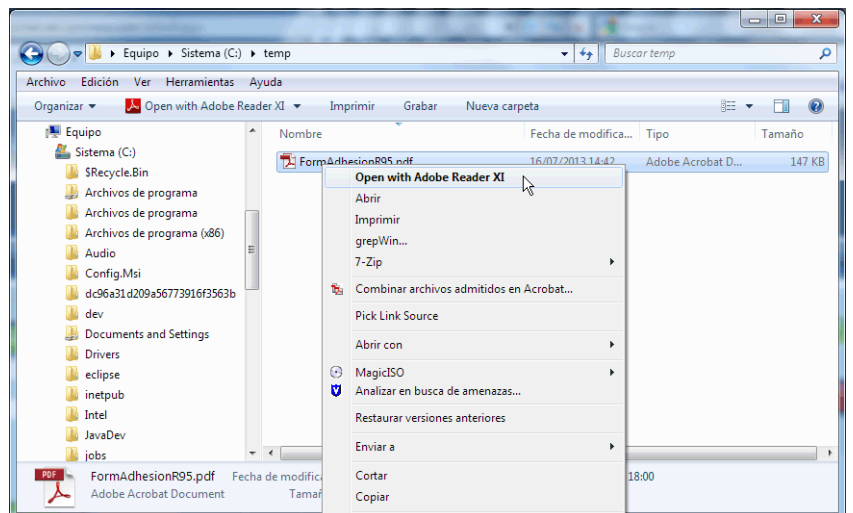

En el formulario se pueden ver resaltados los campos obligatorios (casi todos)

En la segunda página del formulario se detalla el significado de cada campo a completar

FormAdhesionR95.pdf - Adobe Reader

File Edit View Window Help

1 / 2 88,5%

Tools Sign Comment Extended

Please fill out the following form. You can save data typed into this form. Highlight Existing Fields

CAMMESA
Compañía Administradora del Mercado Mayorista Eléctrico Sociedad Anónima
Avda. E. Madero 942 - 1° piso (1306) Capital Federal - Argentina - Tel.: (011) 4319-3700 - Fax: (011) 4315-4716
Ruta Prov. 34 "S" Km. 3 - (2121) Pérez - Pcia. de Santa Fe - Argentina - Tel.: (0341) 495-8300 - Fax: (0314) 495-8375

Formulario de Adhesión
Para el Abastecimiento de Energía Eléctrica

Completar en computadora y enviarlo por correo electrónico: formularios@cammesa.com.ar

IDENTIFICACIÓN DEL GRAN USUARIO

RAZÓN SOCIAL:
CUIT: AGENTE DE RETENCIÓN: No
SITUACIÓN FRENTE AL I.V.A.: Responsable Monotributista
NOMENCLATURA A.F.I.P. de la ACTIVIDAD PRINCIPAL * 000000 No categorizado
DOMICILIO LEGAL: N° Piso: Of.:
CÓDIGO POSTAL: LOCALIDAD: PROVINCIA: C CAP FEDERAL
TELÉFONO: INT:
REPRESENTANTE LEGAL/APODERADO:
APELLIDO: NOMBRE: DNI:
DIRECCIÓN DE CORREO ELECTRÓNICO: @

PUNTO DE SUMINISTRO

DENOMINACIÓN DEL ESTABLECIMIENTO:
EMPRESA DISTRIBUIDORA / PAFTT: Prestador No Registrado
TENSIÓN DE CONEXIÓN: BT 0.4 KV NEMOTÉCNICO:
DOMICILIO SUMINISTRO: N°
CÓDIGO POSTAL: LOCALIDAD: PROVINCIA: C CAP FEDERAL
TELÉFONO: INT:
COORDENADAS S.I.G. *: Latitud (S): Longitud (O):
ACTIVIDAD PRINCIPAL DEL PUNTO DE SUMINISTRO *: 000000 No categorizado

PERSONAL DE CONTACTO COMERCIAL

APELLIDO: NOMBRE: DNI:
CARGO:
TELÉFONO: INT: CELULAR:
DIRECCIÓN DE CORREO ELECTRÓNICO: @

PERSONAL DE CONTACTO OPERATIVO

APELLIDO: NOMBRE: DNI:
CARGO:
TELÉFONO: INT: CELULAR:
DIRECCIÓN DE CORREO ELECTRÓNICO: @

Una vez completado el formulario guardarlo con el botón de "Save File" en la barra de herramientas.

Este archivo así guardado es lo que se debe enviar a CAMMESA como adjunto de un mail.

Es posible modificarlo y volverlo a grabar con otro nombre en caso de desear hacer múltiples presentaciones (varios suministros)

FormAdhesionR95.pdf - Adobe Reader

File Edit View Window Help

1 / 2 88,5%

Tools Sign Comment Extended

Please fill out the following form. You can save data typed into this form. Save file (Ctrl+S) Highlight Existing Fields

CAMMESA
Compañía Administradora del Mercado Mayorista Eléctrico Sociedad Anónima
Avda. E. Madero 942 - 1° piso (1306) Capital Federal - Argentina - Tel.: (011) 4319-3700 - Fax: (011) 4315-4716
Ruta Prov. 34 "S" Km. 3 - (2121) Pérez - Pcia. de Santa Fe - Argentina - Tel.: (0341) 495-8300 - Fax: (0314) 495-8375

Formulario de Adhesión
Para el Abastecimiento de Energía Eléctrica

Completar en computadora y enviarlo por correo electrónico: formularios@cammesa.com.ar

IDENTIFICACIÓN DEL GRAN USUARIO

RAZÓN SOCIAL: La Razón Social
CUIT: 12345678912 AGENTE DE RETENCIÓN: SI
SITUACIÓN FRENTE AL I.V.A.: Responsable Inscripto
NOMENCLATURA A.F.I.P. de la ACTIVIDAD PRINCIPAL * 011119 Cultivo de cereales excepto los forrajeros y las semillas n.c.p.
DOMICILIO LEGAL: Domicilio Legal N° 1234 Piso: Of.:
CÓDIGO POSTAL: C1000AAA LOCALIDAD: CABA PROVINCIA: C CAP FEDERAL
TELÉFONO: (11) 41235678 INT:
REPRESENTANTE LEGAL/APODERADO:
APELLIDO: Gutiérrez NOMBRE: Juan DNI: 12345678
DIRECCIÓN DE CORREO ELECTRÓNICO: juan.gutierrez@empresa.com.ar

PUNTO DE SUMINISTRO

DENOMINACIÓN DEL ESTABLECIMIENTO: Planta Industrial
EMPRESA DISTRIBUIDORA / PAFTT: EDENOR/OD EDENOR DISTRIBUIDOR
TENSIÓN DE CONEXIÓN: MT 13.2 KV NEMOTÉCNICO:
DOMICILIO SUMINISTRO: Domicilio Suministro N° 1024
CÓDIGO POSTAL: B7000222 LOCALIDAD: 5 de Febrero PROVINCIA: B BUENOS AIRES
TELÉFONO: (11) 56894578 INT:
COORDENADAS S.I.G. *: Latitud (S): Longitud (O):
ACTIVIDAD PRINCIPAL DEL PUNTO DE SUMINISTRO *: 369920 Fabricación de cepillos y pinceles

PERSONAL DE CONTACTO COMERCIAL

APELLIDO: Rodriguez NOMBRE: Jose DNI: 23456789
CARGO: Gerente de Planta
TELÉFONO: (11) 56894578 INT: 120 CELULAR: (11) 32568974
DIRECCIÓN DE CORREO ELECTRÓNICO: jose.rodriguez@empresa.com.ar

PERSONAL DE CONTACTO OPERATIVO

APELLIDO: Perez NOMBRE: Oscar DNI: 19487563
CARGO: Encargado de Mantenimiento
TELÉFONO: (11) 56894578 INT: 245 CELULAR: (11) 35689745
DIRECCIÓN DE CORREO ELECTRÓNICO: oscar.perez@empresa.com.ar

Por cada formulario a enviar a CAMMESA se requiere crear un nuevo mensaje de correo electrónico y adjuntar solamente ese único formulario. Envíos con múltiples adjuntos serán rechazados.

Tanto la aceptación como el rechazo del formulario se notificarán a la misma dirección de correo electrónico desde donde fue enviado el formulario.